

FICHA TÉCNICA

Nome Comercial: RAT-OFF G®

Marca de: Tecnocell Agroflorestal Ltda

Registro no M.S./ANVISA: 3.1704.0022.001-1

Nome Comum: Brodifacoum

Nome Químico: 3[3-(4'-bromobifenil-4-il)-1,2,3,4-tetrahydro-1-naftil]-4-hidroxicumarina

Grupo Químico: Compostos de Ação anticoagulante (derivado das Hidroxicumarinas).

Classe: Rodenticida

Composição:	%p/p
Brodifacoum.....	0,005
Benzoato de Denatonium.....	0,001
Atrativos, solvente, corante, conservante, q.s.p.....	100,000

Características Físico / Químicas:

Cor.....	Róseo/vermelho
Aparência.....	Grânulos, pelets (sólido)
Odor.....	Característico de cereais
Densidade.....	0,71 kg/l
Explosividade.....	Não explosivo
Inflamabilidade.....	Não Inflamável

Fórmula Estrutural: (ingrediente ativo)

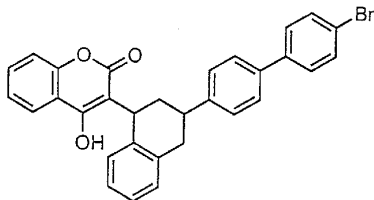

BRODIFACOU

Nº CAS – 56073-10-0

Fórmula Empírica: (ingrediente ativo)

C₃₁ H₂₃ Br O₃

Toxicologia: (ingrediente ativo)

DL ₅₀ oral aguda em ratos.....	0,27 mg/ Kg P.V.
DL ₅₀ dermal aguda em coelhos.....	0,25 a 0,63 mg/ Kg P.V.

Toxicologia: (produto formulado)

DL ₅₀ oral aguda em ratos	5,4g do P.F/ Kg P.V.
DL ₅₀ dermal aguda em coelhos.....	5,0 a 12,6g do P.F/ Kg P.V.

Mecanismos de Ação:

- Antagonista da vitamina K.
- Inibição de formação de protombina e lesão capilar; O produto é um composto de ação anti-coagulante.
- A ação tóxica manifesta-se por fragilidade capilar e hemorragias (Acúmulo do efeito).

Recomendações de Uso:

ROEDOR	QUANTIDADE DE PRODUTO
Rato (Rato de Telhado / Rato de Esgoto) e Camundongo	<ul style="list-style-type: none">• A quantidade de produto a ser aplicada depende da infestação dos roedores. Cada rato ou camundongo deve ingerir pelo menos 1 vez a dose do produto (01 sachet de 25g)• Recomenda-se colocar de 1 a 5 sachet a cada 10m² de área, e observar o consumo pelos roedores, se necessário remanejar as iscas para locais onde houver maior consumo.• O produto deve ser oferecido aos roedores até que não haja mais consumo.

Modo de Usar:

Colocar os saches de Rat-Off G em locais fixos, próximos aos locais de passagem dos roedores, ou colocar diretamente dentro das tocas, ou ainda, em ratoeiras apropriadas que não permita o acesso de animais domésticos e crianças.

Recomenda-se sempre que possível a utilização de caixas porta-isca. Os pontos de iscagem devem ser inspecionados após 7 a 8 dias da aplicação, para verificação do consumo e remanejamento nos locais onde as iscas não foram consumidas.

Restrições de Uso:

Aplicação e uso somente por empresa especializada através de operadores devidamente treinados para este fim. Não devem permanecer no local pessoas que não estejam envolvidas na aplicação do produto. É recomendável a aplicação do produto utilizando-se caixa porta iscas para evitar a contaminação de animais não alvo.

Precauções:

Conservar o produto longe do alcance de crianças e animais domésticos.

Manter o produto na embalagem original sempre fechada, em lugar seco e ventilado e afastado de alimentos, água, medicamentos e rações.

Só utilizar em lugar de difícil acesso a crianças e animais domésticos.

Não aplicar sobre alimentos e utensílios de cozinha, plantas e aquários.

Não fume, não beba e nem coma durante a aplicação.

Usar luvas ao manusear o produto.

Não contaminar fontes de água potável com restos do produto.

Não reutilizar as embalagens vazias, estas devem ser perfuradas e enterradas ou incineradas de acordo com a legislação pertinente.

Após o manuseio do produto, lavar as mãos com água e sabão.

Recolher roedores mortos, enterrá-los ou queimá-los.

Em caso de intoxicação, procurar o Centro de Intoxicações ou Serviço de Saúde, levando a embalagem ou o rótulo do produto.

OBS.: O produto contém **Bitrex**, substância amarga, utilizada para prevenir a ingestão acidental do produto por humanos.

Primeiros Socorros:

Em caso de contato direto com o produto, lavar a parte atingida com água e sabão.

Em caso de contato com os olhos, lavar com água corrente em abundância.

Em caso de ingestão recente e pessoa consciente, não provoque o vômito e procure ajuda médica.

Se inalado em excesso remover a pessoa para local ventilado.

INDICAÇÕES PARA USO MÉDICO:

Grupo químico: Compostos de ação anticoagulante

Nome comum: Brodifacoum

Ação tóxica: Fragilidade capilar e hemorragias
(acúmulo do efeito)

Antídoto / Tratamento: Vitamina K1 e tratamento sintomático

Telefone de emergência: (11) 4186-1433

C.C.I. de SP: (11) 5012-5311ou (11) 5011-5111 R: 251

Apresentação:

- Caixa c/ 10 Kg (400 saches de 25 g) saco 2x5 Kg
- Caixa c/ 10 Kg (40 saches de 25 g) pacote 01 Kg

Ratos Controlados

- Ratazana de esgoto (*Rattus norvegicus*)
- Rato de telhado (*Rattus rattus*)
- Camundongos (*Mus musculus*)

FABRICANTE E REGISTRANTE:

Tecnocell Agroflorestal Ltda.

Rua dos Tucanos, 535 - Parque Industrial Carapicuíba

Carapicuíba – SP – CEP 06330-281

Fone/fax: (11) 4186-1433

vendas@tecnocellagro.com.br

comercial@tecnocellagro.com.br

CNPJ: 61.004.818/0001-77

Indústria Brasileira

RAT-OFF G® é marca registrada de Tecnocell Agroflorestal Ltda.
Carapicuíba – São Paulo – Brasil