

FICHA TÉCNICA

Nome Comercial: X - RATO®

Marca de: Tecnocell Agroflorestal Ltda

Registro no M.S./ANVISA: 3.1704.0063.001-3

Nome Comum: DIFETHIALONE

Nome Químico: 3-[3-(4'-bromo[1,1'biphenyl]-4-yl)-1,2,3,4-tetrahydronaphth-1-yl]-4-hydroxy-2H-1-benzothiopyran-2-one

Grupo Químico: Compostos de ação anticoagulante (cumarínico)

Classe: Rodenticida

Composição:	%p/p
Difethialone.....	0,0025
Benzoato de Denatonium.....	0,0010
Atrativos, solvente, corante, conservante,veiculo q.s.p.....	100,0000

Características Físico / Químicas:

Cor.....	Azul
Aparência.....	Bloco (parafinado/sólido)
Odor.....	Característico de cereais
Densidade.....	1,23 kg/l
Explosividade.....	Não explosivo
Inflamabilidade.....	Não Inflamável

Fórmula Estrutural: (ingrediente ativo)

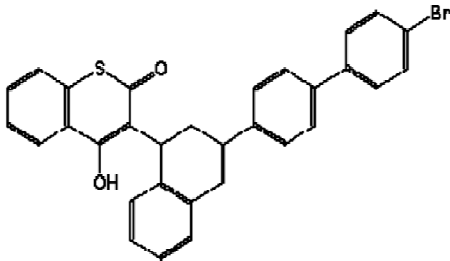

DIFETHIALONE

Nº CAS – 104653-34-1

Fórmula Molecular: (ingrediente ativo)

C₃₁ H₂₃ Br O₂ S

Toxicologia: (ingrediente ativo)

DL₅₀ oral aguda em ratos.....0, 55mg/ Kg P.V.

DL₅₀ dermal aguda em coelhos.....6,5 mg/ Kg P.V.

Toxicologia: (produto formulado)

DL₅₀ oral aguda em ratos22g do P.F/ Kg P.V.

DL₅₀ dermal aguda em coelhos.....260g do P.F/ Kg P.V.

Mecanismos de Ação:

- Antagonista da vitamina K.
- Inibição de formação de protombina e lesão capilar; O produto é um composto de ação anti-coagulante.
- A ação tóxica manifesta-se por fragilidade capilar e hemorragias (Acúmulo do efeito).

Recomendações de Uso:

ROEDOR	QUANTIDADE DE PRODUTO
Rato (Rato de Telhado / Rato de Esgoto) e Camundongo	<ul style="list-style-type: none">• A quantidade de produto a ser aplicada depende da infestação dos roedores. Cada rato ou camundongo deve ingerir pelo menos 1 vez a dose do produto (01 bloco de 20g)• Recomenda-se colocar de 2 a 3 blocos a cada 16m² de área, e observar o consumo pelos roedores, se necessário remanejar as iscas (blocos) para locais onde houver maior consumo.• O produto deve ser oferecido aos roedores até que não haja mais consumo.

Modo de Usar:

Colocar os blocos de X-RATO em locais fixos, próximos aos locais de passagem dos roedores, ou colocar diretamente dentro das tocas, ou ainda, em ratoeiras apropriadas que não permita o acesso de animais domésticos e crianças.

Recomenda-se sempre que possível a utilização de caixas porta-isca. Os pontos de iscagem devem ser inspecionados após 7 a 8 dias para verificação do consumo e remanejamento nos locais onde as iscas (blocos) não foram consumidas.

Restrições de Uso:

Aplicação somente por empresa especializada. Não devem permanecer no local, pessoas que não estejam envolvidas na aplicação do produto. É recomendável a aplicação do produto utilizando-se caixa porta iscas para evitar a contaminação de animais não alvo.

Precauções:

Conservar o produto longe do alcance de crianças e animais.

Manter o produto na embalagem original sempre fechada, em lugar seco e ventilado e afastado de alimentos.

Só utilizar em lugar de difícil acesso a crianças e animais.

Não aplicar sobre alimentos e utensílios de cozinha, plantas e aquários.

Não fume, beba nem coma durante a aplicação.

Usar luvas ao manusear o produto.

Não contaminar fontes de água potável com restos do produto.

Não reutilizar as embalagens vazias. Estas devem ser perfuradas e enterradas ou incineradas.

Após o manuseio do produto, lavar as mãos com água e sabão.

Recolher roedores mortos, enterrá-los ou queimá-los.

Em caso de intoxicação, procurar o Centro de Intoxicações ou Serviço de Saúde, levando a embalagem ou o rótulo do produto.

OBS.: Contém agente aversivo ao paladar humano, substância amarga, utilizada para prevenir a ingestão acidental do produto por humanos.

Primeiros Socorros:

Em caso de contato direto com o produto, lavar a parte atingida com água e sabão.

Em caso de contato com os olhos, lavar com água fria corrente em abundância.

Em caso de ingestão, procure ajuda médica com urgência.

Se inalado em excesso remover a pessoa para local ventilado.

INDICAÇÕES PARA USO MÉDICO:

Grupo químico: Compostos de ação anticoagulante

Nome comum: Difethialone

Ação tóxica: Fragilidade capilar e hemorragias (acúmulo do efeito)

Antídoto / Tratamento: Vitamina K1 e tratamento sintomático

Telefone de emergência: (11) 4186-1433

C.C.I. de SP: (11) 5012-5311ou (11) 5011-5111 R: 251

Apresentação:

- Caixa c/ 10 Kg (500 blocos de 20 g) 2 sacos 5 Kg
- Caixa c/ 10 Kg (50 blocos de 20 g) 10 pacotes 01 kg
- Caixa c/ 10 Kg (1000 blocos de 10 g) 2 sacos x 5kg
- Caixa c/ 10 Kg (100 blocos de 10 g) 10 sacos x 1Kg
- Caixa c/ 10 Kg (2000 blocos de 5 g) 2 sacos 5 Kg
- Caixa c/ 10 Kg (200 blocos de 5 g) 10 pacotes 01 Kg

Ratos Controlados

- Ratazana de esgoto (*R. norvegicus*)
- Rato de telhado (*R.rattus*)
- Camundongos (*M.músculos*)

FABRICANTE E REGISTRANTE:

Tecnocell Agroflorestal Ltda.

Rua dos Tucanos, 535 - Parque Industrial

Carapicuíba – SP – CEP 06330-281

Fone/fax: (11) 4186-1433

vendas@tecnocellagro.com.br

comercial@tecnocellagro.com.br

CNPJ: 61.004.818/0001-77

Indústria Brasileira

X - RATO® é marca registrada de Tecnocell Agroflorestal Ltda.
Carapicuíba – São Paulo – Brasil